

Indeks Harga Saham Gabungan (IHSG)

(IHSG)

Range : 6,770 — 6,845

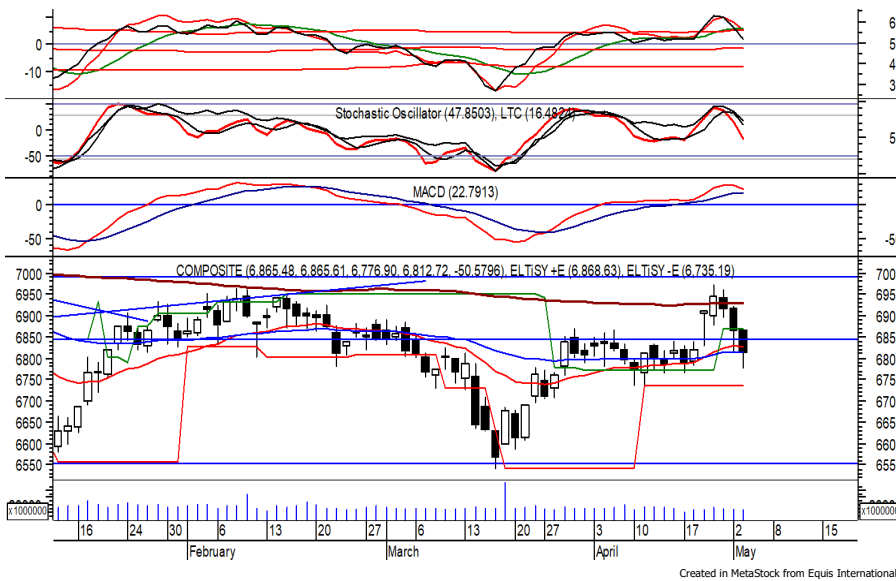

IHSG kembali ditutup melemah melanjutkan pelemahan yang terjadi sehari sebelumnya. Indeks tampak sedang mencoba bertahan di atas EMA 50, di mana berpeluang rebound dan bergerak menuju resistance level 6,845. Namun stochastic yang cenderung melemah berpotensi menghambat laju penguatan yang jika berbalik melemah berpotensi menuju 6,770. Hari ini diperkirakan indeks bergerak fluktuatif cenderung menguat terbatas.

Level	Support	Resistance
I	6,770	6,845
II	6,735	6,870
III	6,705	6,900

Top Active			Top Foreign Buy			Top Foreign Sell			Top Leading		
Code	Close	Freq	Code	Close	Value	Code	Close	Value	Code	IDX Pts	Chg (%)
LAJU	312	94,285	ASII	6,625	194,370,478	TLKM	4,150	-221,610,870	AMRT	4.34	3.09
SAGE	254	60,404	ICBP	10,750	65,164,563	BBCA	8,925	-113,251,668	ICBP	2.09	3.37
PTMP	186	43,207	UNTR	25,025	32,507,475	BMRI	5,225	-100,860,830	CPIN	2.02	2.59
MEDS	105	42,778	AMRT	3,000	27,878,607	ADRO	2,940	-53,011,655	INDF	1.67	2.31
PIPA	137	33,832	ANTM	2,120	22,517,767	BBNI	9,475	-43,660,995	ANTM	1.29	2.91
SQMI	63	27,809	KLBF	2,060	18,992,621	BTPS	1,900	-34,641,587	Top Lagging		
NCKL	1,335	25,172	HILL	3,160	17,286,944	SMGR	5,850	-32,200,408	Code	IDX Pts	Chg (%)
BBCA	8,925	21,606	MEDC	940	14,491,406	UNVR	4,400	-26,891,443	BBCA	-8.84	-1.38
PSAB	103	19,510	MDKA	3,890	12,297,728	MTEL	675	-17,901,532	BYAN	-8.19	-2.00
HILL	3,160	16,339	BRPT	820	10,355,617	BBRI	5,100	-17,152,195	UNTR	-6.77	-6.97
									BBRI	-6.13	-0.97
									GOTO	-5.77	-2.91

PT. XL Axiata Tbk.

(EXCL) β : 0.78

Price : 1,820 TP: 1,860-1,880

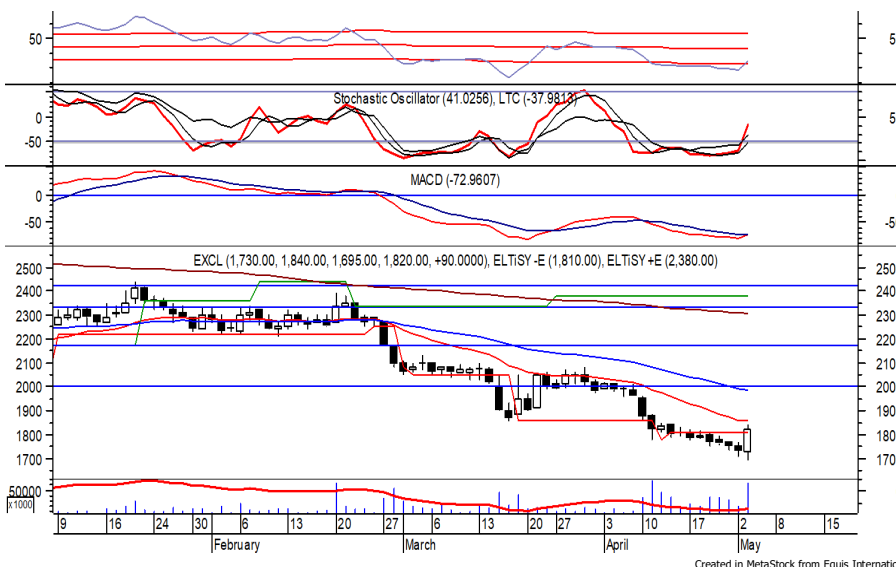

EXCL mampu ditutup menguat pada perdagangan kemarin berada di level IDR 1,820.

Harga berpeluang melanjutkan penguatannya dan bergerak menuju resistance level IDR 1,860 hingga IDR 1,880.

Stochastic yang mengalami bullish crossover memberikan peluang adanya penguatan. Kecuali harga berbalik melemah hingga di bawah IDR 1,770.

Rekomendasi : Trading Buy
Entry Level : 1,800-1,820
Take Profit : 1,860-1,880
Stop Loss : < 1,770

PT. Avia Avian Tbk. (AVIA) β : N/A Price : 625 TP: 645-655

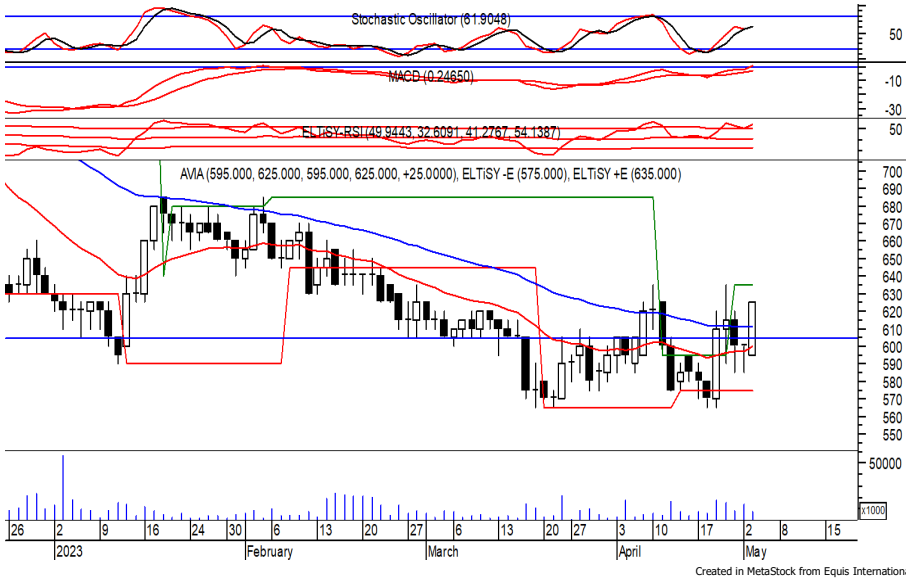

AVIA ditutup menguat pada perdagangan kemarin berada di level IDR 625.

Harga tampak sedang mencoba bergerak melewati EMA 50, di mana berpeluang menguat menuju resistance level IDR 645 hingga IDR 655.

Stochastic berada di wilayah netral dengan kecenderungan menguat. Kecuali harga berbalik melemah hingga di bawah IDR 600.

- Rekomendasi** : Trading Buy
- Entry Level** : 615-625
- Take Profit** : 645-655
- Stop Loss** : < 600

PT. Ace Hardware Indonesia Tbk (ACES) β : 0.98 Price : 450 TP: 458-464



ACES pada perdagangan kemarin ditutup menguat berada di level IDR 450.

Harga berpeluang melanjutkan penguatannya setelah belum mampu melewati support level IDR 436, di mana berpeluang menuju resistance level IDR 458 hingga IDR 464.

Golden cross yang terjadi pada MACD memberikan peluang adanya penguatan.

Kecuali harga berbalik melemah hingga di bawah IDR 436.

- Rekomendasi** : Speculative Buy
- Entry Level** : 444-450
- Take Profit** : 458-464
- Stop Loss** : < 436



PT. Mitra Adiperkasa Tbk

(MAPI) β : 0.90

Price : 1,455

TP: 1,490-1,510

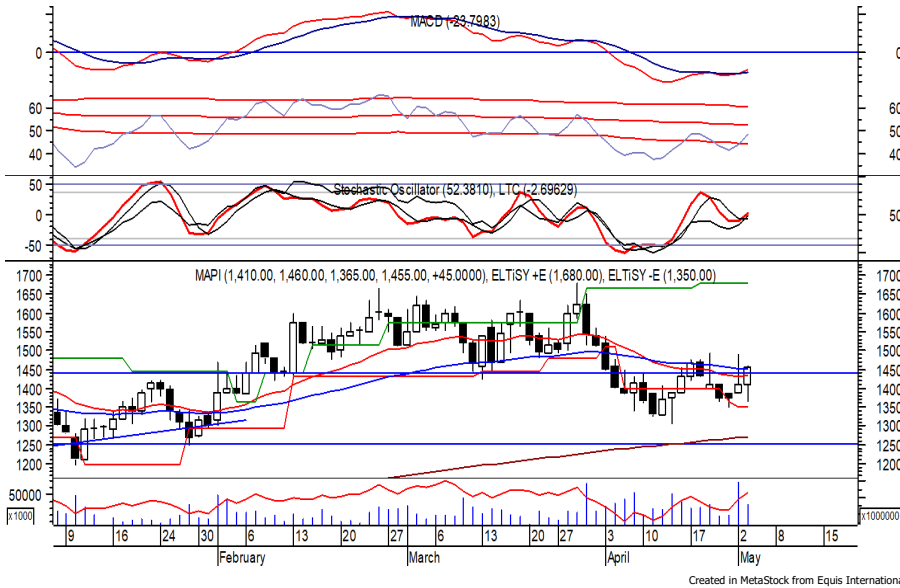

MAPI kembali ditutup menguat pada perdagangan kemarin berada di level IDR 1,455.

Harga tampak sedang mencoba bergerak melewati EMA 50, di mana berpeluang menguat menuju resistance level IDR 1,490 hingga IDR 1,510.

Golden cross yang terjadi pada MACD memberikan peluang adanya penguatan. Kecuali harga berbalik melemah hingga di bawah IDR 1,400.

Rekomendasi : Trading Buy
Entry Level : 1,430-1,455
Take Profit : 1,490-1,510
Stop Loss : < 1,400

PT. Indofood CBP Sukses Makmur Tbk. (ICBP)

β : 0.52

Price : 10,750

TP: 11,000-11,100



ICBP ditutup menguat pada perdagangan kemarin berada di level IDR 10,750.

Harga berpeluang melanjutkan penguatannya setelah bergerak melewati IDR 10,500, di mana berpeluang menuju resistance level IDR 11,000 hingga IDR 11,100.

MACD berada pada kecenderungan menguat. Kecuali harga berbalik melemah hingga di bawah IDR 10,500.

Rekomendasi : Buy on Weakness
Entry Level : 10,600-10,700
Take Profit : 11,000-11,100
Stop Loss : < 10,500

Keterangan:

- Speculative Buy : Harga menyentuh support, harga dapat saja meneruskan pelemahan, tetapi berpotensi rebound jika harga gagal break support.
 - Buy : Harga bergerak rebound meninggalkan support level.
 - Trading Buy : Harga masih berpotensi naik, tetapi sudah mendekati resistance level.
 - Sell : Harga telah mencapai resistance level.
- Rekomendasi berdasarkan candlestick berlaku sampai 5 atau 8 hari ke depan (maksimal 10 hari), selebihnya dapat dikatakan bahwa formasi candlestick gagal.

Research Division

Fadlillah Qudsi	fadlillah.qudsi@megasekuritas.id	+62 21 7917 5599	62035
Nanda Puput R.	nanda@megasekuritas.id	+62 21 7917 5599	62089
Rifdah Fatin Hasanah	rifdah.fatin@megasekuritas.id	+62 21 7917 5599	62186

Retail Equity Sales Division

Brema Setyawan	brema.setyawan@megasekuritas.id	+62 21 7917 5599	62126
Dewi Suryani	dewi.suryani@megasekuritas.id	+62 21 7917 5599	62441
Ety Sulistyowati	ety.sulistyowati@megasekuritas.id	+62 21 7917 5599	62408
Fadel Muhammad Iqbal	fadel@megasekuritas.id	+62 21 7917 5599	62164
Syaifathir Muhamad	fathir@megasekuritas.id	+62 21 7917 5599	62179

Fixed Income Sales & Trading

Tel. +62 7917 5559-62 Fax. +62 21 7917 5965

Investment Banking

Tel. +62 21 7917 5599 Fax. +62 21 7919 3900

PT. Mega Capital Sekuritas
Menara Bank Mega Lt. 2
Jl. Kapt P. Tendean, Kav 12-14 A
Jakarta Selatan 12790

DISCLAIMER

This Document is for information only and for the use of the recipient. It is not to be reproduced or copied or made available to others. Under no circumstances is it to be considered as an offer to sell or solicitation to buy any security. Any recommendation contained in this report may not be suitable for all investors and strictly a personal view and should not be used as a sole judgment for investment. Moreover, although the information contained herein has been obtained from sources believed to be reliable, its accuracy, completeness and reliability cannot be guaranteed. All rights reserved by PT Mega Capital Sekuritas.